

Soy bella,  
Soy Única,  
Soy Romanza.



Secret  
**Romanza**®  
tu figura perfecta



2025 - 2026



## LINEA POWERNET

### POWERNET, INVISIBLE GOLD Y ENSUEÑO 2025

USA/MEX/TRINIDAD Y	Waist / Cintura				Hips/ Cadera					
	Compresión alta	Compresión media	CM	PULGADAS	CM	PULGADAS	PULGADAS	PULGADAS		
	3XS/26/3ECH/2EP	2XS/28/2ECH/EP	62	66	24,4	26,0	87	91	34,3	35,8
3XS/26/3ECH/2EP			67	71	26,4	28,0	92	96	36,2	37,8
2XS/28/2ECH/EP			72	76	28,3	29,9	97	101	38,2	39,8
XS/30/ECH/P			77	81	30,3	31,9	102	106	40,2	41,7
S/32/CH/M			82	86	32,3	33,9	107	111	42,1	43,7
M/34/M/L			87	94	34,3	37,0	112	116	44,1	45,7
L/36/G/EG			95	100	37,4	39,4	117	121	46,1	47,6
XL/38/EG/2EG			101	106	39,8	41,7	122	126	48,0	49,6
2XL/40/2EG/3EG			107	112	42,1	44,1	127	131	50,0	51,6
3XL/42/3EG/4EG			113	118	44,5	46,5	132	136	52,0	53,5

Las tablas de medidas POWERNET ROMANZA son una guía sugerida. La talla correcta debe utilizarse según el país, anatomía y necesidad de cada persona

**Medida de Cintura:** Pase un metro por la parte media del tronco y tenga en cuenta esta medida

**Medida de Cadera:** Pase un metro por la parte más voluptuosa de la cadera y tenga en cuenta esta medida

**Recomendación:** Cuando se trate de uso postquirúrgico consulte a su médico para que le indique la talla adecuada .

#### COMO USAR ESTA TABLA DE MEDIDAS

Si desea una compresión baja, media o alta utilice la tabla allí indicada

**Compresión media:** utilizar una talla menos; **Compresión alta:** Utilizar dos tallas menos

#### EJEMPLO:

- Si usted desea una compresión baja y su talla es L según la tabla indicada obtenga una talla M
- Si usted desea una compresión media y su talla es L en compresión baja debe obtener una talla M
- Si usted desea una compresión alta y su talla es L en compresión baja debe obtener una talla M

# Faja smart secret postquirúrgico primera etapa

Talla **2XS/2Extra chico - 3XL/3Extra**

Ref: 2101

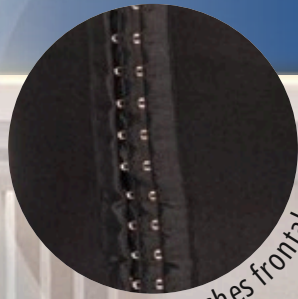

Broches frontales



Beige



Negro



Cocoa

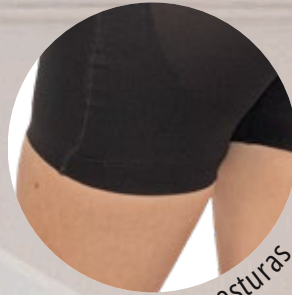

Sin costuras



Realce de glúteos



Realce de glúteos



# Brasier postquirúrgico copa prehora Tallas 30/Extra chico - 42/3Extra

Ref: 5009



Ajuste en hombro



Beige



Negro



Cocoa



Tirante graduable de busto

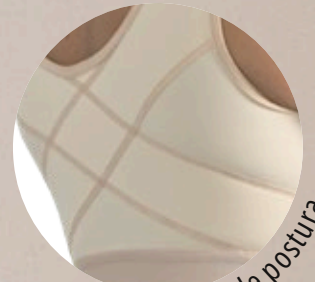

Corrector de postura



# Brasier powernet copa prehormada

Tallas 30/Extra chico - 42/3Extra

Ref: 5010



Copa prehormada



Tirante graduable de busto



Beige



Negro



Cocoa



Corrector de postura



# Cinturilla powernet 4 varilla

Tallas 2XS/2Extra chico - 5XL/5Extra g

## Ref: 3042



Varillas internas



Beige



Negro



Cocoa



Broches 3 líneas



Alta compresión



Chaleco powernet tira ancha con z

Tallas: **2XS/2Extrachico** - 6

Ref: 3069



Tirante ancho



Beige



Negro



Cocoa



Zipper frontal



Varillas internas



# Corrector de postura

Tallas 3XS/3Extra chico - 6XL/6Extra g

Ref: 3080



Broches frontales de 3 líneas



Beige



Negro



Cocoa



Ajuste en hombro



Tiranta ancha



## LINEA POWERNET

### POWERNET, INVISIBLE GOLD Y ENSUEÑO 2025

USA/MEX/TRINIDAD Y Compresión alta	Compresión media	Waist / Cintura			Hips/ Cadera				
		CM	PULGADAS	CM	PULGADAS	PULGADAS			
	3XS/26/3ECH/2EP	62	66	24,4	26,0	87	91	34,3	35,8
3XS/26/3ECH/2EP	2XS/28/2ECH/EP	67	71	26,4	28,0	92	96	36,2	37,8
2XS/28/2ECH/EP	XS/30/ECH/P	72	76	28,3	29,9	97	101	38,2	39,8
XS/30/ECH/P	S/32/CH/M	77	81	30,3	31,9	102	106	40,2	41,7
S/32/CH/M	M/34/M/L	82	86	32,3	33,9	107	111	42,1	43,7
M/34/M/L	L/36/G/EG	87	94	34,3	37,0	112	116	44,1	45,7
L/36/G/EG	XL/38/EG/2EG	95	100	37,4	39,4	117	121	46,1	47,6
XL/38/EG/2EG	2XL/40/2EG/3EG	101	106	39,8	41,7	122	126	48,0	49,6
2XL/40/2EG/3EG	3XL/42/3EG/4EG	107	112	42,1	44,1	127	131	50,0	51,6
3XL/42/3EG/4EG	4XL/44/4EG/5EG	113	118	44,5	46,5	132	136	52,0	53,5

Las tablas de medidas POWERNET ROMANZA son una guía sugerida. La talla correcta debe utilizarse según el país, anatomía y necesidad de cada persona

**Medida Cintura:** Pase un metro por la parte media del tronco y tenga en cuenta esta medida

**Medida de Cadera:** Pase un metro por la parte más voluptuosa de la cadera y tenga en cuenta esta medida

**Recomendación:** Cuando se trate de uso postquirúrgico consulte a su médico para que le indique la talla adecuada .

#### COMO USAR ESTA TABLA DE MEDIDAS

Si desea una compresión baja, media o alta utilice la tabla allí indicada

**Compresión media:** utilizar una talla menos; **Compresión alta:** Utilizar dos tallas menos

#### EJEMPLO:

- Si usted desea una compresión baja y su talla es L según la tabla indicada obté
- Si usted desea una compresión media y su talla es L en compresión baja debe
- Si usted desea una compresión alta y su talla es L en compresión baja debe ut

# POWERNET

## BÁSICOS CORTOS

Básicos cortos, para mujeres que quieren un control de abdomen bajo y realce de gluteos sin necesidad de usar una faja completa. Prendas cómodas de uso diario con el ajuste del Powernet que le brinda seguridad y confort; forro en tacto frío absorbente y agradable a la piel. Modelos en cintura alta, cintura media y pélvicos. Para el uso de prendas de control, ROMANZA recomienda seguir las instrucciones de un médico por si tuviese alguna contraindicación.



Secret  
**Romanza**®  
tu figura perfecta



**Producto**  
100% Colombiano

# Faja smart secret short pélvico levanta g

Talla **3XS/3Extra chico - 3XL/3Ex**

Ref: 2032



Control vientre bajo



Beige



Negro



Cocoa



Sin costuras

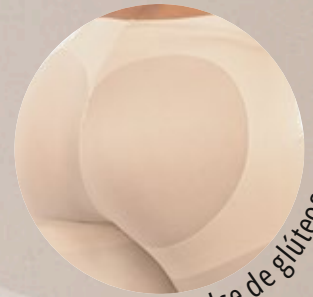

Realce de glúteos



Realce de glúteos



# Faja smart secret panty clásico levanta g

Talla **3XS/3Extra chico - 3XL/3Ex**

Ref: 2036



Encaje en cintura siliconado



Beige



Negro



Cocoa



Control abdomen bajo



Realce de glúteos



# Panty pélvico smart secret cachetero levanta

Talla **2XS/2Extra chico - 3XL/3Extra**

Ref: 2037



Panty pélvico



Beige



Negro



Cocoa



Control abdomen bajo



Realce de glúteos



Short smart secret levanta glúteos

Talla 2XS/2Extra chico - 3XL/3Extra

Ref: 2054



En caja siliconado control abdomen



Beige



Negro



Cocoa



Realce de glúteos



Sin costuras



Realce de glúteos



# Short cintura alta con látex en abdo

Tallas: **2XS/2** Extrachico - 5

Ref: 3226



Encaje siliconado en piernas



Beige

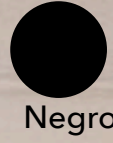

Negro



Cocoa

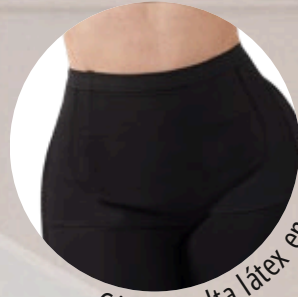

Cintura alta látex en abdomen

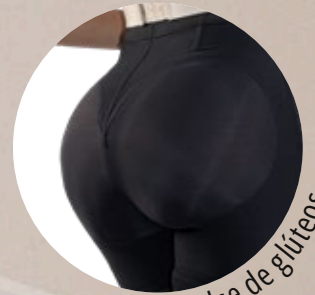

Realce de glúteos



# Faja pownet cachetero tipo p

Tallas 2XS/2Extrachico - XL/Extragran

Ref: 3369



Encaje siliconado en cintura

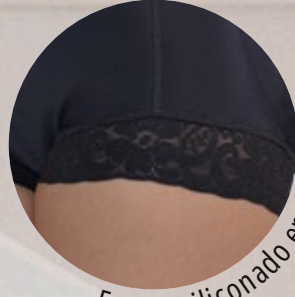

Encaje siliconado en piernas



Beige



Negro



Cocoa



Recogido de glúteos



# Faja powernet panty cachet Tallas 2XS/2Extrachico - 3XL/3Extrag

Ref: 3445



Encaje siliconado en cintura

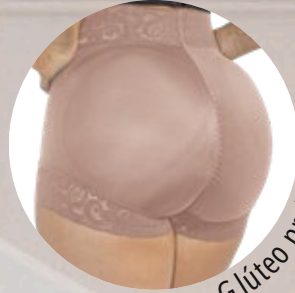

Glúteo preformado



Beige



Negro



Cocoa



Realce de glúteo con elástico interno



# Faja powernet short a la cintura control

Tallas 2XS/2Extrachico - 3XL/3Extragrande

Ref: 3462



Elástico siliconado en cintura



Beige



Negro



Cocoa



Control zona abdominal



Glúteo preformado



## LINEA POWERNET

### POWERNET, INVISIBLE GOLD Y ENSUEÑO 2025

USA/MEX/TRINIDAD Y	Compresión alta	Compresión media	Waist / Cintura		Hips/ Cadera					
			CM	PULGADAS	CM	PULGADAS				
		3XS/26/3ECH/2EP	62	66	24,4	26,0	87	91	34,3	35,8
		2XS/28/2ECH/EP	67	71	26,4	28,0	92	96	36,2	37,8
		XS/30/ECH/P	72	76	28,3	29,9	97	101	38,2	39,8
		S/32/CH/M	77	81	30,3	31,9	102	106	40,2	41,7
		M/34/M/L	82	86	32,3	33,9	107	111	42,1	43,7
		L/36/G/EG	87	94	34,3	37,0	112	116	44,1	45,7
		XL/38/EG/2EG	95	100	37,4	39,4	117	121	46,1	47,6
		2XL/40/2EG/3EG	101	106	39,8	41,7	122	126	48,0	49,6
		3XL/42/3EG/4EG	107	112	42,1	44,1	127	131	50,0	51,6
		4XL/44/4EG/5EG	113	118	44,5	46,5	132	136	52,0	53,5

Las tablas de medidas POWERNET ROMANZA son una guía sugerida. La talla correcta debe utilizarse según el país, anatomía y necesidad de cada persona

**Medida Cintura:** Pase un metro por la parte media del tronco y tenga en cuenta esta medida

**Medida de Cadera:** Pase un metro por la parte más voluptuosa de la cadera y tenga en cuenta esta medida

**Recomendación:** Cuando se trate de uso postquirúrgico consulte a su médico para que le indique la talla adecuada .

#### COMO USAR ESTA TABLA DE MEDIDAS

Si desea una compresión baja, media o alta utilice la tabla allí indicada

**Compresión media:** utilizar una talla menos; **Compresión alta:** Utilizar dos tallas menos

#### EJEMPLO:

- Si usted desea una compresión baja y su talla es L según la tabla indicada obtenga una talla menor.
- Si usted desea una compresión media y su talla es L en compresión baja obtenga una talla menor.
- Si usted desea una compresión alta y su talla es L en compresión baja debe obtener una talla menor.

# POSTPARTO

Diseñadas para las mujeres que han tenido un parto y que requieren corregir la flacidez abdominal, reafirmar piernas y moldear la figura. En su mayoría elaboradas en Powernet con excelente ajuste, elasticidad y compresión abdominal. Para el uso de prendas de control, ROMANZA recomienda seguir las instrucciones de un médico por si tuviese alguna contraindicación.



Secret  
**Romanza**®  
tu figura perfecta

  
**Producto**  
100% Colombiano

# Panty lycra postparto

Tallas 2XS/2Extra chico - 5XL/5Extra g

## Ref: 2012



Control abdomen en látex



Realce de glúteos



Beige



Cintura media



# Faja powernet postparto tipo body con velcro

Tallas: **2XS/2** Extrachico - 5

Ref: 3077



Zipper frontal



Beige

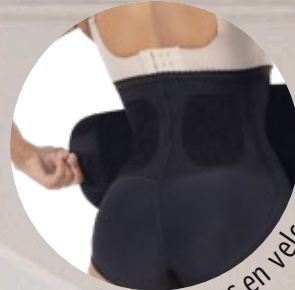

Ajuste aletas en velcro

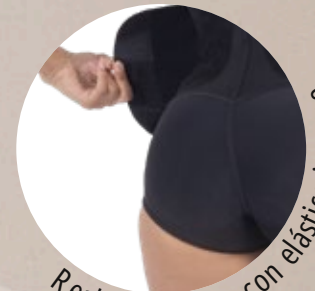

Realce de glúteo con elástico interno



**POWERNET MATERNO 2025**

		USA/MEX/TRINIDAD Y		Waist / Cintura				Hips/ Cadera	
Compresión alta	Compresión media	CM		PULGADAS		CM		PULGADAS	
	3XS/26/3ECH/2EP	67	71	26,4	28,0	87	91	34,3	35,8
3XS/26/3ECH/2EP	2XS/28/2ECH/EP	72	76	28,3	29,9	92	96	36,2	37,8
2XS/28/2ECH/EP	XS/30/ECH/P	77	81	30,3	31,9	97	101	38,2	39,8
XS/30/ECH/P	S/32/CH/M	82	86	32,3	33,9	102	106	40,2	41,7
S/32/CH/M	M/34/M/L	87	94	34,3	37,0	107	111	42,1	43,7
M/34/M/L	L/36/G/EG	95	100	37,4	39,4	112	116	44,1	45,7
L/36/G/EG	XL/38/EG/2EG	101	106	39,8	41,7	117	121	46,1	47,6
XL/38/EG/2EG	2XL/40/2EG/3EG	107	112	42,1	44,1	122	126	48,0	49,6
2XL/40/2EG/3EG	3XL/42/3EG/4EG	113	118	44,5	46,5	127	131	50,0	51,6
3XL/42/3EG/4EG	4XL/44/4EG/5EG	119	124	46,9	48,8	132	136	52,0	53,5

Las tablas de medidas POWERNET POST PARTO ROMANZA son una guía sugerida. La talla correcta debe utilizarse según el país, anatomía y necesidad de cada

**Medida de Cadera:** Pase un metro por la parte más voluptuosa de la cadera y tenga en cuenta esta medida, esto debe hacerlo en la últimas semanas de gestación (36

Recomendación: consulte a su medico para que le indique la talla adecuada .

**COMO USAR ESTA TABLA DE MEDIDAS**

para el uso adecuado de la faja POWERNETE POST MATERNA , usted debe :

\* esta prenda no debe ajustar demasiado

\* utilice los velcros de los costados para ajustar la prenda cada vez que el abdomen se desinflame (la desinflamación puede durar un promedio de 4 semanas)

\* durante los primeros días debe usar esta prenda durante el día y la noche

\* después de la desinflamación combine el uso de la prenda con ejercicio constante, el uso excesivo de la prenda sin actividad física puede provocar un debilitamiento

# SMART SECRET

ROMANZA ha revolucionado la forma de hacer prendas de control creando SMART SECRET. Secreto inteligente, nace de la necesidad de proponerle a la mujer prendas invisibles 99% sin costuras, con la compresión requerida para moldear cintura y abdomen con realce de glúteos. SMART SECRET es imperceptible ya que se utilizan telas en microfibra, que con la técnica de laminado exclusivo de ROMANZA controlan y moldean la figura, realzando glúteos, sin que se note que lleva puesta una faja. SMART SECRET no es una prenda más; es el ingenio de un equipo de trabajo que hace desarrollos pensando en la mujer moderna, de buen gusto, triunfadora que quiere ser diferente. Para el uso de prendas de control ROMANZA recomienda seguir las instrucciones de un médico por si tuviese alguna contraindicación.



# Faja smart secret tipo body levanta gl

Talla **3XS/3Extra chico - 3XL/3Ex**

Ref: 2023



Tiranta ancha



Beige



Negro



Cocoa

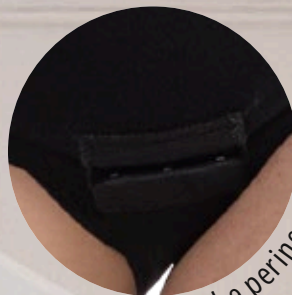

Broche perineal



Realce de glúteos



Realce de glúteos



# Faja smart secret short senos libres

Talla **XS/3** Extra chico - **3XL/3** Extra

Ref: 2033



Tiranta ancha



Beige



Negro



Cocoa

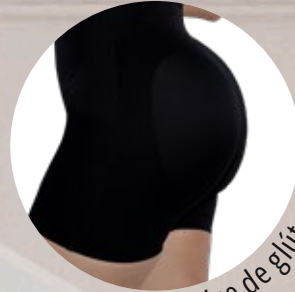

Realce de glúteos



Senos libres control abdominal



Realce de glúteos



# Faja smart secret short strapless levanta

Talla **3XS/3Extra chico - 3XL/3Extra**

Ref: 2050

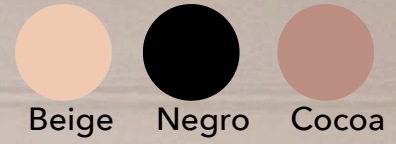

# Faja smart secret body strapless con

Talla **3XS/3Extra chico - 3XL/3Extra**

## Ref: 2061

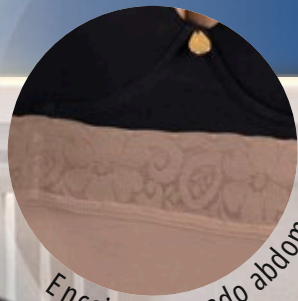

Encaje siliconado abdomen alto



Tirantes removibles



Beige



Negro



Cocoa

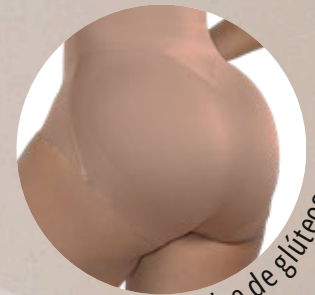

Realce de glúteos



Realce de glúteos



Faja smart secret tipo short espalda descubierta copa

Tallas: **2XS/2** Extrachico - X

Ref: 2151



Copa preformada



Beige



Negro



Cocoa

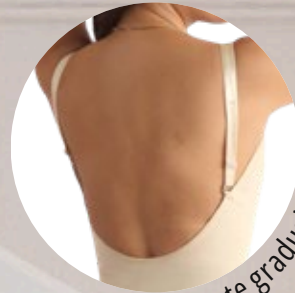

Tirante graduable



Realce de glúteos



Realce de glúteos



Faja smart secret tipo short con

Tallas XS/Extra chico - 2XL/2Extra

Ref: 2178



Tull en piernas



Beige



Copa preformada



Control abdominal



# Faja smart secret short con encaje en

Tallas XS/Extra chico - 2XL/2Extra

## Ref: 2180



Encaje en busto



Beige



Negro



Cocoa



Sin costuras

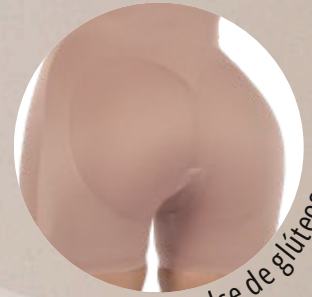

Realce de glúteos



Realce de glúteos



# Faja smart secret short copa remo

Tallas XS/Extra chico - 2XL/2Extra

## Ref: 2182

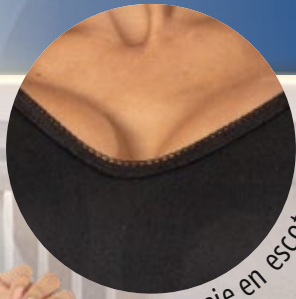

Encaje en escote



Beige



Negro



Cocoa



Copa removible

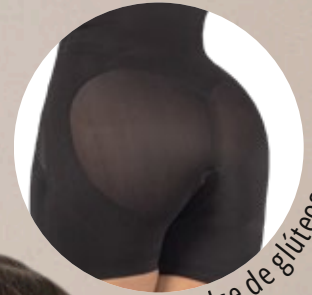

Realce de glúteos



Realce de glúteos



Faja smart secret camiseta copa rem

Tallas: **XS/Extra chico - XL/**

Ref: 2184



Copa removible



Beige



Negro



Cocoa



Tirantes delgados



Espalda media



**LINEA SMART**

**SMART SECRET**

USA/MEX/TRINIDAD Y		Waist / Cintura				Hips/ Cadera			
Compresión alta	Compresión media	CM		PULGADAS		CM		PULGADAS	
	3XS/26/3ECH/2EP	69	72	27,2	28,3	86	90	33,9	35,4
	3XS/26/3ECH/2EP	73	76	28,7	29,9	91	95	35,8	37,4
	2XS/28/2ECH/EP	77	80	30,3	31,5	96	100	37,8	39,4
	XS/30/ECH/P	81	84	31,9	33,1	101	105	39,8	41,3
	S/32/CH/M	85	88	33,5	34,6	106	110	41,7	43,3
	M/34/M/L	89	92	35,0	36,2	111	115	43,7	45,3
	L/36/G/EG	93	96	36,6	37,8	116	120	45,7	47,2
	XL/38/EG/2EG	97	100	38,2	39,4	121	125	47,6	49,2
	2XL/40/2EG/3EG	101	104	39,8	40,9	126	130	49,6	51,2
	3XL/42/3EG/4EG	105	108	41,3	42,5	131	135	51,6	53,1

Las tablas de medidas Secret Romanza son una guía sugerida. La talla correcta debe utilizarse según el país, anatomía y necesidad de cada persona.

**Medida de Contorno:** Pase un metro por la base del busto y tenga en cuenta esta medida

**Medida Cintura:** Pase un metro por la parte media del tronco y tenga en cuenta esta medida

**Medida de Cadera:** Pase un metro por la parte más voluptuosa de la cadera y tenga en cuenta esta medida

**Recomendación:** Cuando se trate de uso postquirúrgico consulte a su medico para que le indique la talla adecuada .

# SMART SECRET

FASHION

ROMANZA ha revolucionado la forma de hacer prendas de control. Crea SMART SECRET FASHION Secreto inteligente, nace de la necesidad de proponerle a la mujer prendas invisibles 99% sin costuras, con la compresión requerida para moldear cintura y abdomen con realce de glúteos. SMART SECRET FASHION es perfilado para ser usada como exterior o interior exterior ya que se utilizan telas en microfibra, que con la técnica de laminado exclusivo de ROMANZA controlan y moldean la figura, realzando glúteos sin que se note que es una faja. SMART SECRET FASHION no es una prenda más; es el ingenio de un equipo de trabajo que hace desarrollos pensando en la mujer moderna, de buen gusto, triunfadora que quiere ser diferente. Para el uso de prendas de control, ROMANZA recomienda seguir las instrucciones de un médico por si tuviese alguna contraindicación.



Secret  
**Romanza**®  
tu figura perfecta

  
Producto  
100% Colombiano

Faja smart secret fashion body copa removible

Tallas: **S/Chico** - **L/Grande**

Ref: 2508



Copa removible



Cereza

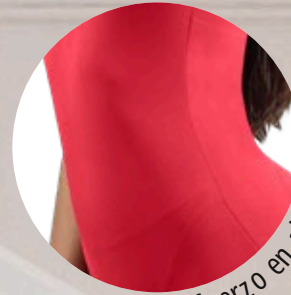

Refuerzo en abdomen

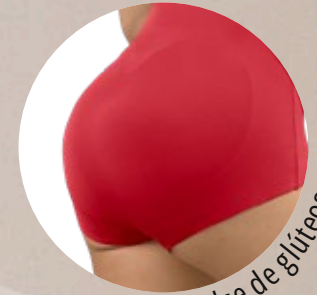

Realce de glúteos



Realce de glúteos



# Faja smart secret fashion short copa rem

Tallas: **S/Chico** - **L/Grande**

Ref: 2541

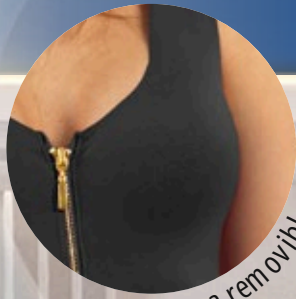

Copa removible



Azul

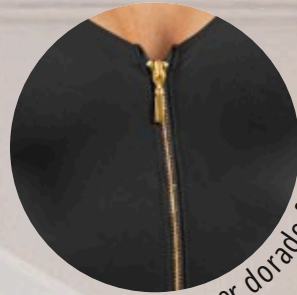

Zipper dorado frontal

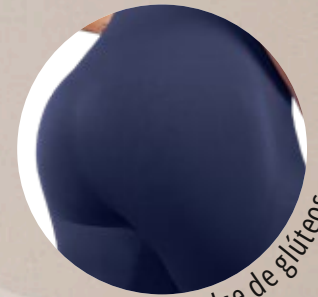

Realce de glúteos



Realce de glúteos



# Faja smart secret fashion short copa rem

Tallas: **S/Chico** - **L/Grande**

Ref: 2546



Copa removable



Azul

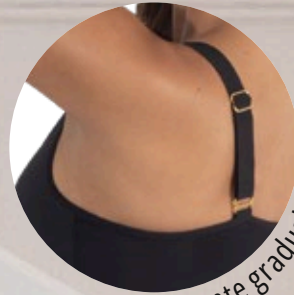

Tirante graduable

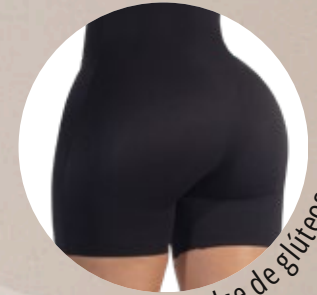

Realce de glúteos



Realce de glúteos



# Faja powernet tipo short cintura media

Tallas: 2XS/2Extrachico - 5XL/5Extragrande

## Ref: 3304



Broche frontal



Encaje siliconado en piernas



Beige



Negro



Cocoa



Realce de glúteos



# Mentonera

Tallas: XS/S-M/L - XL/2XL

## Ref: 3076



Compresión facial



Mentón firme



Ajuste en velcro



Beige



Negro



*Faja invisible gold tipo short*  
Tallas: 2XS/2Extrachico - 3XL/3Extragrande

**Ref: 3461**

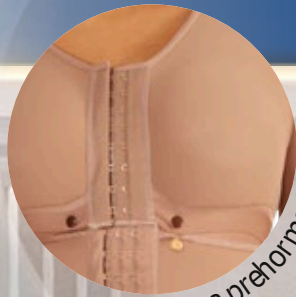

Copa prehormada



Negro



Cocoa

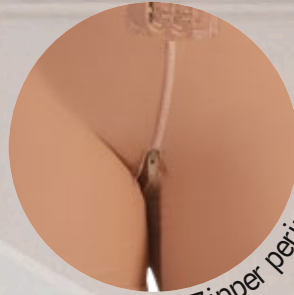

Zipper perineal

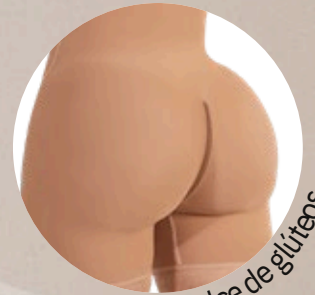

Realce de glúteos

